

240 *Brasema ephedricola* (Hymenoptera, Eupelmidae)

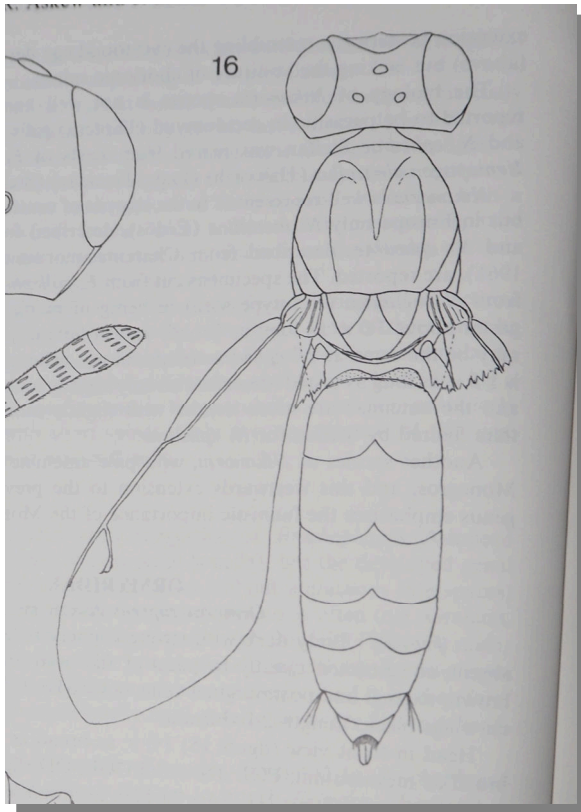

B. ephedricola. Detalle de la hembra en vista dorsal según dibujo del trabajo de descripción de la especie.

NOMBRE VULGAR

-

NOMBRE CIENTÍFICO

Brasema ephedricola Askew, 1998

DESCRIPCIÓN

2,7-3,2 mm. Cuerpo verde oscuro con extensos reflejos púrpuras. Patas, excepto los tarsos, oscuras con reflejos metálicos. Fémur y tibia con mancha estrecha clara en el ápice, más extensa a mitad de la pata. Alas ligeramente grises, sin dibujos. Ovipositor con la parte estendida más allá del último tergito amarillento, más oscuro en el ápice y en la base.

FENOLOGÍA

I	II	III	IV	V	VI	VII	VIII	IX	X	XI	XII

DISTRIBUCIÓN Y HÁBITAT

Elemento ibérico. Encontrado como parásito en agallas de *Eurytoma gallephedrae* sobre *Ephedra nebrodensis* en La Retuerta y en la Sierra de Alcubierre (en Pina de Ebro).

ESPECIES RELACIONADAS

Parasitoides de *Eurytoma gallephedrae* (Hymenoptera) en *Ephedra nebrodensis*.

COSTUMBRES Y COMENTARIOS

Encontrado como parasitoides primario en larvas, pupas y adultos en el interior de la agalla de *Eurytoma gallephedrae* y citado también como parasitoides secundario de otros parasitoides como *Bracon* y sobre larvas de su propia especie. Tiene al menos dos generaciones al año con adultos emergiendo entre marzo y junio y entre septiembre y diciembre.

AGRADECIMIENTO

Richard R. Askew describió la especie.

BIBLIOGRAFÍA

Barrientos, J.A. (coord.), 1988. *Bases para un curso práctico de entomología*. Ed. Asociación española de Entomología. Barcelona.

Bruce, Ch. T., Melander, A.L., & Carpenter, F.M., 1954. *Classification of Insects*. Ed. Harvard College. Cambridge (Mass.).

Askew, R.R. & Blasco-Zumeta, J., 1998. – Insects associated with galls of a new species of Eurytomidae (Hymenoptera: Chalcidoidea) on *Ephedra nebrodensis* in Spain. *Journal of Natural History*, 32: 805-821

GALERÍA FOTOGRÁFICA

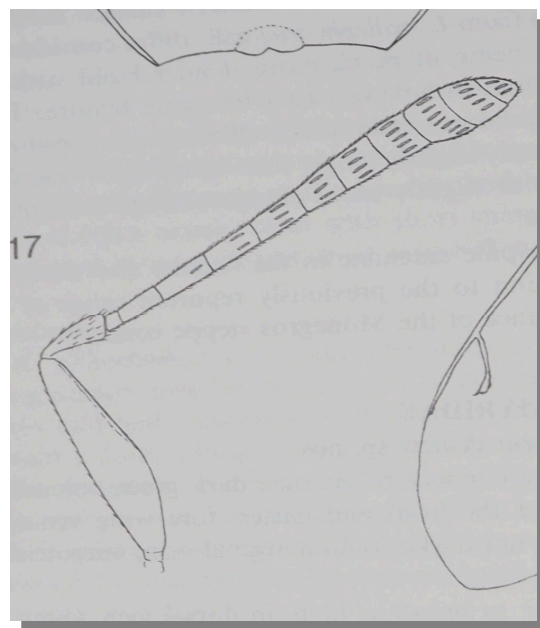

B. ephedricola. Detalle de la antena de la hembra según dibujo del trabajo de descripción de la especie.

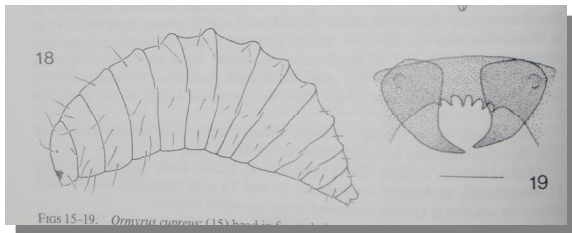
240 *Brasema ephedricola* (Hymenoptera, Eupelmidae)

B. ephedricola. Dibujo de la larva en el trabajo de descripción de la especie: 18 larva completamente desarrollada, 19 mandíbula de la larva