

**220 *Timarcha* sp. (Coleoptera, Chrysomelidae)**



La Vega; Pina de Ebro (05/12/2016). Hembra

**NOMBRE VULGAR**

Escarabajo de la nariz sangrante

**NOMBRE CIENTÍFICO**

*Timarcha* sp. Latreille, 1829

**DESCRIPCIÓN**

Estos escarabajos poseen un cuerpo abombado y compacto, de hasta 1 cm, compuesto de 4 piezas bien ajustadas: la cabeza, el pronoto y el par de élitros con fusión completa. Bajo esta coraza emergen tres pares de patas largas y las antenas, pero no tiene alas.

**DETERMINACIÓN DEL SEXO**

Los machos tienen un tamaño menor y antenas más largas; sus tarsos están muy desarrollados en el primer par de patas. Las hembras son mayores y con antenas más cortas; tienen tarsos normales.

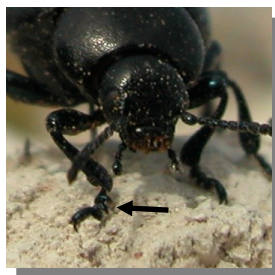

*Timarcha* sp.. Determinación del sexo. Izquierda macho; derecha hembra

**COSTUMBRES Y COMENTARIOS**

Su nombre vulgar viene dado por su capacidad, si es molestado, de segregarse hemolinfa roja si son molestados, un líquido rico en sustancias tóxicas. Por unos poros cercanos a la boca y también por las articulaciones de las patas para disuadir a un posible depredador.

Son coleópteros fitófagos que se alimentan principalmente de plantas de la familia rubiáceas y de otras familias.

En la península ibérica se han descrito más de 44 especies, casi todas ellas endemismos de distribución muy limitada y que pueden ser separadas únicamente por especialistas.

No he podido encontrar ninguna especie citada en la Depresión del Ebro.

**BIBLIOGRAFÍA**

Petitpierre, E. Coleoptera. Chrysomelidae II. En: Fauna ibérica, vol. 46 Ramos, M.A. el tal (Eds.) Museo Nacional de Ciencias Naturales, CSIC. Madrid. 506 pp.

<https://elmedinaturaldelbages.cat/es/species/escarabajo-de-la-nariz-sangrante-timarcha-gettingensis-es/>

[http://crisolmelidosibericos.com/listas\\_especies/lista47\\_esp\\_timarcha.php](http://crisolmelidosibericos.com/listas_especies/lista47_esp_timarcha.php)

**GALERÍA FOTOGRÁFICA**



*Timarcha* sp. Hembra

**220 *Timarcha* sp. (Coleoptera, Chrysomelidae)**



*Timarcha* sp. Hembra



*Timarcha* sp. Cópula



*Timarcha* sp. Macho



*Timarcha* sp. Cópula



*Timarcha* sp. Macho



*Timarcha* sp. Cópula

**220 *Timarcha* sp. (Coleoptera, Chrysomelidae)**



*Timarcha* sp. Cópula