

220 *Blaps lethifera* (Coleoptera, Tenebrionidae)



Valdebellera; Pina de Ebro (08/07/2016)

NOMBRE VULGAR

-

NOMBRE CIENTÍFICO

Blaps lethifera Marsham, 1802

DESCRIPCIÓN

20-27 mm. Color negro; cuerpo ancho y aplanado por encima; puntuación fuerte y densa; antenas cortas y robustas, con los artejos 4º al 7º gruesos y nudosos, no más largos que anchos; protórax transverso; élitros soldados poco más anchos que el protórax, de superficie subrugosa, planos en el disco y con la declividad apical poco acentuada; apéndice caudal corto en el macho y nulo en la hembra.

DETERMINACIÓN DEL SEXO

Macho con prolongación de los élitros de unos 2 mm. Hembra con prolongación de los élitros casi nula.



B. lethifera. Determinación del sexo. Macho: detalle de la prolongación de los élitros.

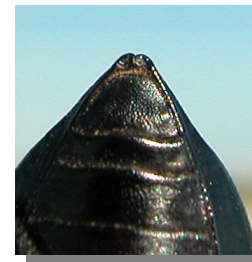
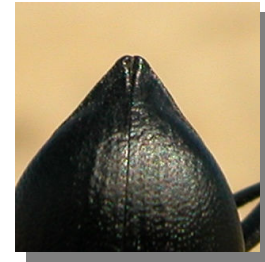
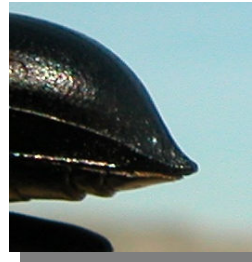

B. lethifera. Determinación del sexo. Hembra: detalle de la prolongación de los élitros.

FENOLOGÍA

I	II	III	IV	V	VI	VII	VIII	IX	X	XI	XII

DISTRIBUCIÓN Y HÁBITAT

Elemento paleártico occidental. Es una especie ubiquista que puede aparecer en cualquier ambiente.

FAUNA ASOCIADA

Citado como presa de *Latrodectus lilianae* (Aranei).

COSTUMBRES Y COMENTARIOS

Es un escarabajo muy común en pueblos, solares urbanos y otras zonas antropizadas ya que sacan provecho de los nuestros desechos. Son nocturnos y se alimentan de todo tipo de materia orgánica muerta, desde carroñas hasta hojas secas. Las larvas se alimentan de raíces pero pueden asomar a la superficie para aprovechar materia orgánica como fruta podrida o carroña. Además de poseer glándulas odoríferas defensivas es un “maestro” de la tanatosis ya que simular estar muerto quedando boca arriba, completamente rígido, con las extremidades estiradas y absolutamente inmóvil durante bastante tiempo.

220 *Blaps lethifera* (Coleoptera, Tenebrionidae)**BIBLIOGRAFÍA**

Barrientos, J.A. (coord.), 1988. *Bases para un curso práctico de entomología*. Ed. Asociación española de Entomología. Barcelona.

Brues, Ch. T., Melander, A.L., & Carpenter, F.M., 1954. *Classification of Insects*. Ed. Harvard College. Cambridge (Mass.).

Chinery, M., 1980. *Guía de campo de los insectos de España y de Europa*. Ed. Omega. Barcelona.

Perrier, R., , L., 1977. *La Faune de la France. Coléoptères (deuxième partie)*. Ed. Lib. Delagrave. Paris.

<https://sites.google.com/site/coleoptera0001/tenebrionidae/tenebrioninae/blaps-lethifera>

<http://tubiologia.forosactivos.net/t2884-blaps-lethifera?highlight=blaps>

AGRADECIMIENTO

Isidro Martínez determinó el ejemplar de la fotografía. Isidro es moderador de la página sobre biodiversidad on line:

<http://tubiologia.forosactivos.net/> .

GALERÍA FOTOGRÁFICA

B. lethifera



B. lethifera



B. lethifera



B. lethifera